

Rapport de mission de repérage des matériaux et produits contenant de l'amiante avant réalisation de travaux

R. 4412-97 modifié par le décret 2012-639 du 4 mai 2012
Norme NF X 46-020

28 av de la republique

77400 LAGNY SUR MARNE



A \ INFORMATIONS GENERALES

A.1 \ DESIGNATION DU BÂTIMENT

Nature du bâtiment :	LOGEMENTS COLLECTIFS	Adresse :	28 av de la republique 77400 LAGNY SUR MARNE
Cat. Du bâtiment :		Bâtiment :	
Etage :		Porte :	
Ref Cadastrale :	NC	Propriété de :	OPH77 10 AVENUE CHARLES PEGUY 77000 MELUN

A.2 \ DESIGNATION DU DONNEUR D'ORDRE

Nom :	OPH77	Documents remis :	
Adresse :	10 AVENUE CHARLES PEGUY 77000 MELUN	Moyens mis à disposition :	

A.3 \ EXECUTION DE LA MISSION

RAPPORT N° :	16LAQ0001	Laboratoire d'Analyses :	ITGA
Repérage réalisé le :	17/08/2018	Adresse laboratoire :	3 RUE ARMAND HERPIN LACROIX - CS 46537 35065 RENNES CEDEX
Accompagnateur :		Numéro d'accréditation :	1-5967
Par :	Mickaël JULIEN	Organisme d'assurance professionnelle :	AXA France
N° certificat :	CPDI 4129	Adresse assurance :	313 Terrasses de l'Arche 92727 NANTERRE CEDEX
Date d'obtention :	01/01/2017	N° de contrat d'assurance :	10063271004
Organisme certificateur	I.CERT Parc Edonia - Bâtiment G - Rue de la Terre Victoria - 35760 SAINT-GREGOIRE	Date de validité :	31/12/2018

B \ CACHET DU DIAGNOSTIQUEUR

FAIT LE 24/08/2018

Cabinet : EXPERT HABITAT & INDUSTRIE INGENIERIE

Nom du responsable : **DEMOULIN Frédéric**

Nom du diagnostiqueur : **Mickaël JULIEN**



Rapport N° : 16LAQ0001 17/08/2018

Version : 24/08/2018

2/35

C\ SOMMAIRE

Table des matières

A \ INFORMATIONS GENERALES	2
A.1 \ DESIGNATION DU BÂTIMENT	2
A.2 \ DESIGNATION DU DONNEUR D'ORDRE	2
A.3 \ EXECUTION DE LA MISSION.....	2
B \ CACHET DU DIAGNOSTIQUEUR	2
C \ SOMMAIRE	3
D \ CONCLUSIONS	4
E \ PROGRAMME DE REPERAGE	4
F \ CONDITIONS DE REALISATION DU REPERAGE	6
G \ RAPPORTS PRECEDENTS.....	6
H \ RESULTATS DETAILLES DU REPERAGE	7
ANNEXE 1 – PHOTOS DES ELEMENTS AMIANTES ET/OU NON AMIANTES.....	19
ANNEXE 3 – PROCES VERBAUX D'ANALYSES.....	29
ATTESTATION(S).....	32
CERTIFICAT DE COMPETENCES	33

D \ CONCLUSIONS

Dans le cadre de la mission décrite en tête de rapport, il a été repéré des matériaux et produits contenant de l'amiante

PIECE	ETAGE	ELEMENTS	DESCRIPTIF LABORATOIRE	REPERAGE	Echantillon	METHODE	ETAT	RESULTAT
WC		Revêtement souple	Dalle dure cassante marron	Sol	16LAQ0001P003	RESULTAT ANALYSE	BON ETAT	Fr2:Amiante détecté (Chrysotile)
WC		Revêtement souple	Colle bitumineuse noire	Sol	16LAQ0001P003	RESULTAT ANALYSE	BON ETAT	Fr3:Amiante détecté (Chrysotile)
WC		Revêtement souple	Dalle dure cassante marron	Sol	16LAQ0001P003	ZSO	BON ETAT	Fr2:Amiante détecté (Chrysotile)
WC		Revêtement souple	Colle bitumineuse noire	Sol	16LAQ0001P003	ZSO	BON ETAT	Fr3:Amiante détecté (Chrysotile)

ZSO : Zone de Similitude d'Ouvrage

Liste des locaux non visités concernés par les travaux et justification

PIECE	ETAGE	STATUT DE VISITE
NEANT		

Liste des éléments non inspectés et justification

PIECE	ETAGE	ELEMENTS	REPERAGE	RESULTAT
NEANT				

E \ PROGRAMME DE REPERAGE

PIECES CONCERNEES	PERIMETRE DU REPERAGE	REPERAGE	TRAVAUX	ELEMENTS	Echantillonnage	REMARQUES PARTICULIERES
	LOGEMENTS COLLECTIFS		Selon BT			

OFFICE PUBLIC DE L'HABITAT 77		PAGE N° 1		
NOM ET ADRESSE DE L'EXPÉDITEUR OFFICE PUBLIC DE L'HABITAT 77 AGENCE DE CHAMPS SUR MARNE 24 Cours des 2 Parcs 77420 CHAMPS SUR MARNE Tél : 01.64.68.27.55 Fax : 01.64.68.47.47 Siret : 27770001800015		BON DE TRAVAUX N° 2018 19651 EXPERT HABITAT INGENIERIE 33 BIS BOULEVARD GAMBETTA 3EME ETAGE 78300 POISSY Téléphone 0321734144		
Réf. fournisseur F / 5149 Marché n° 2017 4475 1 Provenance CHAMPS SUR MARNE Objet DIVERS	ÉMETTEUR TOUBAGHI DRISS			
SERVICE CHAMPS Techniciens	LOCALISATION Programme 16 LAGNY SUR MARNE (REPUBLIQUE) Tranche 1 Ensemble E000 Escalier AQ Étage 00 Logement 1 Module 16LAQ0001 Retrait des clés CHEZ LE GARDIEN			
ADRESSE MME OU M WANDE ROBERTE OU MAIGNAN VIBERT 28 AVENUE DE LA REPUBLIQUE 77400 LAGNY SUR MARNE		Tél. personnel 0953237013		
DELAI D'EXECUTION 7 JOURS		PERIODE DU 13-08-2018 AU 18-08-2018		
ARTICLE	DÉSIGNATION	QUANTITÉ	PRIX UNITAIRE H.T.	TOTAL H.T.
AMI46	REPERAGE AMIANTE AVANT TVX - TVX	6,00	5,00	30,00
AMI73	D'ENTRETIEN OU REPARATIONS - ENTRE 11 ET ANALYSE EN LABORATOIRE - ANALYSE MET ANALYSE DE 1 A 10 PRELEVEMENTS ISSUS	12,00	48,00	576,00
TOTAL H.T.				606,00
H.T. ACTUALISE				
COEFFICIENT REGIONAL				
RABAIS				
TOTAL H.T.				
T.V.A.	20,00 %			121,20
TOTAL T.T.C.				727,20
13-08-2018 TRAVAUX TOUT CORPS D'ETAT TEL GARDIEN M.BERTIN 06.86.40.91.26				
AFFECTATION BUDGETAIRE		CODES STRUCTURE ET SCHEMA : TECHNI		
CODE BUDGET	RUBRIQUE	INSTANCES	LIBELLÉ DU POSTE BUDGÉTAIRE	MONTANT T.T.C.
1 HONAMIA	A760	CH SC	HONORAIRES DIAG AMIANTE	727,20
AFFECTATION ANALYTIQUE				
CODE BUDGET	RÉFÉRENCES PATRIMOINE	RÉFÉRENCES OCCUPANT	MONTANT T.T.C.	
1 HONAMIA	16 1 E000 AQ 16LAQ0001	L 2000387 WANDE ROBERTE OU MAIGNAN VIB	727,20	
Voir en page 2 la suite du BON DE TRAVAUX N° 2018 19651				
ORIGINAL À CONSERVER PAR LE DESTINATAIRE				

ELEMENTS A SONDER OU A ANALYSER NON PRESENTS:

Rapport N° : 16LAQ0001 17/08/2018

Version : 24/08/2018

5/35

F \ CONDITIONS DE REALISATION DU REPERAGE

Le repérage amiante avant travaux, contient les informations sur la présence d'amiante dans les matériaux et produits du bâtiment afin d'informer les intervenants réalisant des activités ou interventions sur des matériaux et/ou équipements susceptibles de libérer des fibres d'amiante selon la liste citée dans le cadre E.

Il consiste à identifier et localiser, par inspections visuelles et investigations approfondies pouvant être destructives, l'ensemble des matériaux et produits contenant de l'amiante incorporés ou faisant indissociablement corps avec les locaux et les zones de l'immeuble objet des travaux.

Lorsque l'absence de marquages spécifiques ou de documents ne permet pas à l'opérateur de repérage d'attester de la présence ou de la non présence d'amiante dans les matériaux et produits, des prélèvements seront effectués afin de déterminer par analyse la présence ou non d'amiante.

Procédures de prélèvement :

Les prélèvements sur des matériaux ou produits susceptibles de contenir de l'amiante sont réalisés en vertu des dispositions du Code du Travail.

Le matériel de prélèvement est adapté à l'opération à réaliser afin de générer le minimum de poussières. Dans le cas où une émission de poussières est prévisible, le matériau ou produit est mouillé à l'eau à l'endroit du prélèvement (sauf risque électrique) et, si nécessaire, une protection est mise en place au sol ; de même, le point de prélèvement est stabilisé après l'opération (pulvérisation de vernis ou de laque, par exemple).

Pour chaque prélèvement, des outils propres et des gants à usage unique sont utilisés afin d'éliminer tout risque de contamination croisée. Dans tous les cas, les équipements de protection individuelle sont à usage unique.

L'accès à la zone à risque (sphère de 1 à 2 mètres autour du point de prélèvement) est interdit pendant l'opération. Si l'accompagnateur doit s'y tenir, il porte les mêmes équipements de protection individuelle que l'opérateur de repérage.

L'échantillon est immédiatement conditionné, après son prélèvement, dans un double emballage individuel étanche.

Les informations sur toutes les conditions existantes au moment du prélèvement susceptible d'influencer l'interprétation des résultats des analyses (environnement du matériau, contamination éventuelle, etc.) seront, le cas échéant, mentionnées dans la fiche d'identification et de cotation en annexe.

Sens du repérage pour évaluer un local :



G \ RAPPORTS PRECEDENTS

NEANT

H \ RESULTATS DETAILLES DU REPERAGE

LISTE DES LOCAUX / PARTIES D'IMMEUBLE VISITEES/NON VISITEES CONCERNEES PAR LES TRAVAUX ET JUSTIFICATION

PIECE	ETAGE	JUSTIFICATION	VISITE	TRAVAUX
Entrée			OUI	CONCERNEE
Placard 1			OUI	CONCERNEE
Séjour			OUI	CONCERNEE
Chambre 4			OUI	CONCERNEE
Placard			OUI	CONCERNEE
Cuisine			OUI	CONCERNEE
Couloir			OUI	CONCERNEE
Placard 3			OUI	CONCERNEE
Salle de bains			OUI	CONCERNEE
Débarras			OUI	CONCERNEE
WC			OUI	CONCERNEE
Placard 2			OUI	CONCERNEE
Chambre 1			OUI	CONCERNEE
Chambre 2			OUI	CONCERNEE
Placard 4			OUI	CONCERNEE
Chambre 3			OUI	CONCERNEE
Placard			OUI	CONCERNEE

DESCRIPTION DES REVETEMENTS EN PLACE AU JOUR DE LA VISITE

PIECE	MUR1	MUR2	MUR3	MUR4	PLANCHER BAS	PLANCHER HAUT	PORTES	FENETRE1	FENETRE2
Entrée	Brique / Enduit	Béton			Parquet flottant	Enduit	METALLIQUE		
Placard 1	Brique / Enduit	Béton			Parquet flottant	Enduit			
Séjour	Béton	Brique / Enduit			Parquet flottant	Enduit		PVC	
Chambre 4	Béton	Brique / Enduit			Parquet flottant	Enduit		PVC	
Placard	Béton				Parquet flottant	Enduit	BOIS		
Cuisine	Béton	Brique / Enduit			Carrelage	Enduit	BOIS	PVC	
Couloir	Brique / Enduit	Béton			Sol souple	Enduit	BOIS		
Placard 3	Brique / Enduit	Béton			Parquet flottant	Enduit	BOIS		

PIECE	MUR1	MUR2	MUR3	MUR4	PLANCHER BAS	PLANCHER HAUT	PORTES	FENETRE1	FENETRE2
Salle de bains	Brique / Enduit	Béton			Carrelage	Enduit	BOIS		
Débarras	Béton				Aucun	Enduit		BOIS	
WC	Brique / Enduit	Béton			Sol souple	Enduit	BOIS	BOIS	
Placard 2	Brique / Enduit	Béton			Parquet flottant	Fibralite	BOIS		
Chambre 1	Brique / Enduit	Béton			Parquet flottant	Enduit	BOIS	PVC	
Chambre 2	Brique / Enduit	Béton			Parquet flottant	Enduit	BOIS	PVC	
Placard 4	Brique / Enduit	Béton			Parquet flottant	Enduit	BOIS		
Chambre 3	Béton	Brique / Enduit			Parquet flottant	Enduit	BOIS	PVC	
Placard	Brique / Enduit	Béton			Parquet flottant	Enduit	BOIS		

LA LISTE DES MATERIAUX OU PRODUITS CONTENANT DE L'AMIANTE, SUR ZONE DE SIMILITUDE D'OUVRAGE ET SUR JUGEMENT PERSONNEL

PIECE	ETAGE	ELEMENTS	DESCRIPTIF LABORATOIRE	Echantillon	REPERAGE	ETAT	RESULTAT	METHODE
WC		Revêtement souple	Dalle dure cassante marron	16LAQ0001P003	Sol	BON ETAT	Fr2:Amiante détecté (Chrysotile)	ZSO
WC		Revêtement souple	Colle bitumineuse noire	16LAQ0001P003	Sol	BON ETAT	Fr3:Amiante détecté (Chrysotile)	ZSO

ZSO : Zone de Similitude d'Ouvrage

LA LISTE DES MATERIAUX OU PRODUITS CONTENANT DE L'AMIANTE, APRES ANALYSE

PIECE	ETAGE	ELEMENTS	DESCRIPTIF LABORATOIRE	Echantillon	REPERAGE	ETAT	RESULTAT
WC		Revêtement souple	Dalle dure cassante marron	16LAQ0001P003	Sol	BON ETAT	Fr2:Amiante détecté (Chrysotile)

PIECE	ETAGE	ELEMENTS	DESCRIPTIF LABORATOIRE	Echantillon	REPERAGE	ETAT	RESULTAT
WC		Revêtement souple	Colle bitumineuse noire	16LAQ0001P003	Sol	BON ETAT	Fr3:Amiante détecté (Chrysotile)

ZSO : Zone de Similitude d'Ouvrage

LA LISTE DES MATERIAUX SUSCEPTIBLES DE CONTENIR DE L'AMIANTE, MAIS N'EN CONTENANT PAS.

PIECE	ETAGE	ELEMENTS	DESCRIPTIF LABORATOIRE	Echantillon	REPERAGE	ETAT	RESULTAT	METHODE
Chambre 2		Enduit	Enduit plâtreux blanc en vrac	16LAQ0001P001	Mur A	DEGRADATION PARTIELLE	Amiante non détecté	RESULTAT ANALYSE
Couloir		Revêtement souple	Revêtement souple beige + colle polymère jaune non séparable + ragréage gris	16LAQ0001P002	Sol	DEGRADATION PARTIELLE	Amiante non détecté	RESULTAT ANALYSE
WC		Revêtement souple	Revêtement souple beige + colle polymère jaune non séparable + revêtement souple marron + colle polymère jaune avec poussières non séparable	16LAQ0001P003	Sol	BON ETAT	Fr1:Amiante non détecté	RESULTAT ANALYSE
WC		Enduit	Enduit plâtreux blanc en vrac + peinture non séparable	16LAQ0001P004	Mur A	DEGRADATION PARTIELLE	Amiante non détecté	RESULTAT ANALYSE
Salle de bains		Colle carrelage	Colle grise + peintures multiples non séparable + carrelage	16LAQ0001P005	Sol	DEGRADATION PARTIELLE	Amiante non détecté	RESULTAT ANALYSE
Salle de bains		Colle plinthe	Colle beige avec poussières	16LAQ0001P006	Mur F	DEGRADATION PARTIELLE	Amiante non détecté	RESULTAT ANALYSE
Salle de bains		Peinture	Peinture	16LAQ0001P007	Radiateurs	DEGRADATION PARTIELLE	Amiante non détecté	RESULTAT ANALYSE
Salle de bains		Enduit béton	Enduit plâtreux blanc + peinture	16LAQ0001P008	Plafond	DEGRADATION PARTIELLE	Amiante non détecté	RESULTAT ANALYSE
Salle de bains		Colle faïence	Colle beige + carrelage	16LAQ0001P009	Mur A	DEGRADATION PARTIELLE	Amiante non détecté	RESULTAT ANALYSE

PIECE	ETAGE	ELEMENTS	DESCRIPTIF LABORATOIRE	Echantillon	REPERAGE	ETAT	RESULTAT	METHODE
Salle de bains		Colle faïence	Colle beige + carrelage	16LAQ0001P010	Mur C	DEGRADATION PARTIELLE	Amiante non détecté	RESULTAT ANALYSE
Salle de bains		Peinture	Peintures multiples en vrac	16LAQ0001P011	Réseaux de distribution	DEGRADATION PARTIELLE	Amiante non détecté	RESULTAT ANALYSE
Séjour		Enduit béton	Enduit plâtreux blanc + peinture	16LAQ0001P012	Mur B	DEGRADATION PARTIELLE	Amiante non détecté	RESULTAT ANALYSE
Chambre 4		Enduit béton	Enduit plâtreux blanc en vrac + peinture non séparable	16LAQ0001P013	Plafond	DEGRADATION PARTIELLE	Amiante non détecté	RESULTAT ANALYSE
Cuisine		Colle carrelage	Colle grise + carrelage	16LAQ0001P014	Sol	DEGRADATION PARTIELLE	Amiante non détecté	RESULTAT ANALYSE
Cuisine		Colle faïence	Colle beige + peintures multiples avec poussières non séparable + carrelage	16LAQ0001P015	Mur A	DEGRADATION PARTIELLE	Amiante non détecté	RESULTAT ANALYSE
Cuisine		Enduit béton	Enduit plâtreux blanc + peintures multiples	16LAQ0001P016	Mur A	DEGRADATION PARTIELLE	Amiante non détecté	RESULTAT ANALYSE
Cuisine		Colle plinthe	Colle grise hétérogène	16LAQ0001P017	Mur D	BON ETAT	Amiante non détecté	RESULTAT ANALYSE
Couloir		Revêtement souple	Revêtement souple beige + colle polymère jaune non séparable + ragréage gris	16LAQ0001P002	Sol	DEGRADATION PARTIELLE	Amiante non détecté	ZSO
WC		Revêtement souple	Revêtement souple beige + colle polymère jaune non séparable + revêtement souple marron + colle polymère jaune avec poussières non séparable	16LAQ0001P003	Sol	BON ETAT	Fr1:Amiante non détecté	ZSO

PIECE	ETAGE	ELEMENTS	DESCRIPTIF LABORATOIRE	Echantillon	REPERAGE	ETAT	RESULTAT	METHODE
Salle de bains		Colle carrelage	Colle grise + peintures multiples non séparable + carrelage	16LAQ0001P005	Sol	DEGRADATION PARTIELLE	Amiante non détecté	ZSO
Cuisine		Enduit béton	Enduit plâtreux blanc + peinture	16LAQ0001P008	Plafond	DEGRADATION PARTIELLE	Amiante non détecté	ZSO
Salle de bains		Enduit béton	Enduit plâtreux blanc + peinture	16LAQ0001P008	Plafond	DEGRADATION PARTIELLE	Amiante non détecté	ZSO
WC		Enduit béton	Enduit plâtreux blanc + peinture	16LAQ0001P008	Plafond	DEGRADATION PARTIELLE	Amiante non détecté	ZSO
Entrée		Enduit béton	Enduit plâtreux blanc en vrac + peinture non séparable	16LAQ0001P013	Plafond	DEGRADATION PARTIELLE	Amiante non détecté	ZSO
Placard 1		Enduit béton	Enduit plâtreux blanc en vrac + peinture non séparable	16LAQ0001P013	Plafond	DEGRADATION PARTIELLE	Amiante non détecté	ZSO
Séjour		Enduit béton	Enduit plâtreux blanc en vrac + peinture non séparable	16LAQ0001P013	Plafond	DEGRADATION PARTIELLE	Amiante non détecté	ZSO
Chambre 4		Enduit béton	Enduit plâtreux blanc en vrac + peinture non séparable	16LAQ0001P013	Plafond	DEGRADATION PARTIELLE	Amiante non détecté	ZSO
Placard		Enduit béton	Enduit plâtreux blanc en vrac + peinture non séparable	16LAQ0001P013	Plafond	DEGRADATION PARTIELLE	Amiante non détecté	ZSO
Couloir		Enduit béton	Enduit plâtreux blanc en vrac + peinture non séparable	16LAQ0001P013	Plafond	DEGRADATION PARTIELLE	Amiante non détecté	ZSO
Placard 3		Enduit béton	Enduit plâtreux blanc en vrac + peinture non séparable	16LAQ0001P013	Plafond	DEGRADATION PARTIELLE	Amiante non détecté	ZSO
Placard 2		Enduit béton	Enduit plâtreux blanc en vrac + peinture non séparable	16LAQ0001P013	Plafond	DEGRADATION PARTIELLE	Amiante non détecté	ZSO

PIECE	ETAGE	ELEMENTS	DESCRIPTIF LABORATOIRE	Echantillon	REPERAGE	ETAT	RESULTAT	METHODE
Chambre 1		Enduit béton	Enduit plâtreux blanc en vrac + peinture non séparable	16LAQ0001P013	Plafond	DEGRADATION PARTIELLE	Amiante non détecté	ZSO
Chambre 2		Enduit béton	Enduit plâtreux blanc en vrac + peinture non séparable	16LAQ0001P013	Plafond	DEGRADATION PARTIELLE	Amiante non détecté	ZSO
Placard 4		Enduit béton	Enduit plâtreux blanc en vrac + peinture non séparable	16LAQ0001P013	Plafond	DEGRADATION PARTIELLE	Amiante non détecté	ZSO
Chambre 3		Enduit béton	Enduit plâtreux blanc en vrac + peinture non séparable	16LAQ0001P013	Plafond	DEGRADATION PARTIELLE	Amiante non détecté	ZSO
Cuisine		Colle carrelage	Colle grise + carrelage	16LAQ0001P014	Sol	DEGRADATION PARTIELLE	Amiante non détecté	ZSO
Entrée		Enduit	Enduit plâtreux blanc en vrac	16LAQ0001P001	Mur A	DEGRADATION PARTIELLE	Amiante non détecté	ZSO
Entrée		Enduit	Enduit plâtreux blanc en vrac	16LAQ0001P001	Mur B	DEGRADATION PARTIELLE	Amiante non détecté	ZSO
Entrée		Enduit	Enduit plâtreux blanc en vrac	16LAQ0001P001	Mur C	DEGRADATION PARTIELLE	Amiante non détecté	ZSO
Séjour		Enduit	Enduit plâtreux blanc en vrac	16LAQ0001P001	Mur C	DEGRADATION PARTIELLE	Amiante non détecté	ZSO
Séjour		Enduit	Enduit plâtreux blanc en vrac	16LAQ0001P001	Mur D	DEGRADATION PARTIELLE	Amiante non détecté	ZSO
Séjour		Enduit	Enduit plâtreux blanc en vrac	16LAQ0001P001	Mur E	DEGRADATION PARTIELLE	Amiante non détecté	ZSO
Séjour		Enduit	Enduit plâtreux blanc en vrac	16LAQ0001P001	Mur F	DEGRADATION PARTIELLE	Amiante non détecté	ZSO
Chambre 4		Enduit	Enduit plâtreux blanc en vrac	16LAQ0001P001	Mur D	DEGRADATION PARTIELLE	Amiante non détecté	ZSO
Placard 3		Enduit	Enduit plâtreux blanc en vrac	16LAQ0001P001	Mur A	DEGRADATION PARTIELLE	Amiante non détecté	ZSO
Placard 3		Enduit	Enduit plâtreux blanc en vrac	16LAQ0001P001	Mur D	DEGRADATION PARTIELLE	Amiante non détecté	ZSO
Placard 2		Enduit	Enduit plâtreux blanc en vrac	16LAQ0001P001	Mur A	DEGRADATION PARTIELLE	Amiante non détecté	ZSO
Placard 2		Enduit	Enduit plâtreux blanc en vrac	16LAQ0001P001	Mur B	DEGRADATION PARTIELLE	Amiante non détecté	ZSO
Placard 2		Enduit	Enduit plâtreux blanc en vrac	16LAQ0001P001	Mur D	DEGRADATION PARTIELLE	Amiante non détecté	ZSO
Chambre 1		Enduit	Enduit plâtreux blanc en vrac	16LAQ0001P001	Mur A	DEGRADATION PARTIELLE	Amiante non détecté	ZSO
Chambre 1		Enduit	Enduit plâtreux blanc en vrac	16LAQ0001P001	Mur B	DEGRADATION PARTIELLE	Amiante non détecté	ZSO

PIECE	ETAGE	ELEMENTS	DESCRIPTIF LABORATOIRE	Echantillon	REPERAGE	ETAT	RESULTAT	METHODE
Chambre 1		Enduit	Enduit plâtreux blanc en vrac	16LAQ0001P001	Mur C	DEGRADATION PARTIELLE	Amiante non détecté	ZSO
Chambre 1		Enduit	Enduit plâtreux blanc en vrac	16LAQ0001P001	Mur F	DEGRADATION PARTIELLE	Amiante non détecté	ZSO
Chambre 1		Enduit	Enduit plâtreux blanc en vrac	16LAQ0001P001	Mur G	DEGRADATION PARTIELLE	Amiante non détecté	ZSO
Chambre 1		Enduit	Enduit plâtreux blanc en vrac	16LAQ0001P001	Mur H	DEGRADATION PARTIELLE	Amiante non détecté	ZSO
Chambre 2		Enduit	Enduit plâtreux blanc en vrac	16LAQ0001P001	Mur A	DEGRADATION PARTIELLE	Amiante non détecté	ZSO
Chambre 2		Enduit	Enduit plâtreux blanc en vrac	16LAQ0001P001	Mur C	DEGRADATION PARTIELLE	Amiante non détecté	ZSO
Chambre 2		Enduit	Enduit plâtreux blanc en vrac	16LAQ0001P001	Mur D	DEGRADATION PARTIELLE	Amiante non détecté	ZSO
Placard 4		Enduit	Enduit plâtreux blanc en vrac	16LAQ0001P001	Mur A	DEGRADATION PARTIELLE	Amiante non détecté	ZSO
Placard 4		Enduit	Enduit plâtreux blanc en vrac	16LAQ0001P001	Mur C	DEGRADATION PARTIELLE	Amiante non détecté	ZSO
Placard 4		Enduit	Enduit plâtreux blanc en vrac	16LAQ0001P001	Mur D	DEGRADATION PARTIELLE	Amiante non détecté	ZSO
Chambre 3		Enduit	Enduit plâtreux blanc en vrac	16LAQ0001P001	Mur C	DEGRADATION PARTIELLE	Amiante non détecté	ZSO
Chambre 3		Enduit	Enduit plâtreux blanc en vrac	16LAQ0001P001	Mur D	DEGRADATION PARTIELLE	Amiante non détecté	ZSO
Chambre 3		Enduit	Enduit plâtreux blanc en vrac	16LAQ0001P001	Mur E	DEGRADATION PARTIELLE	Amiante non détecté	ZSO
Chambre 3		Enduit	Enduit plâtreux blanc en vrac	16LAQ0001P001	Mur F	DEGRADATION PARTIELLE	Amiante non détecté	ZSO
Placard		Enduit	Enduit plâtreux blanc en vrac	16LAQ0001P001	Mur A	DEGRADATION PARTIELLE	Amiante non détecté	ZSO
Placard		Enduit	Enduit plâtreux blanc en vrac	16LAQ0001P001	Mur B	DEGRADATION PARTIELLE	Amiante non détecté	ZSO
Placard		Enduit	Enduit plâtreux blanc en vrac	16LAQ0001P001	Mur C	DEGRADATION PARTIELLE	Amiante non détecté	ZSO
Cuisine		Enduit	Enduit plâtreux blanc en vrac + peinture non séparable	16LAQ0001P004	Mur C	DEGRADATION PARTIELLE	Amiante non détecté	ZSO
Cuisine		Enduit	Enduit plâtreux blanc en vrac + peinture non séparable	16LAQ0001P004	Mur D	DEGRADATION PARTIELLE	Amiante non détecté	ZSO
Salle de bains		Enduit	Enduit plâtreux blanc en vrac + peinture non séparable	16LAQ0001P004	Mur A	DEGRADATION PARTIELLE	Amiante non détecté	ZSO

PIECE	ETAGE	ELEMENTS	DESCRIPTIF LABORATOIRE	Echantillon	REPERAGE	ETAT	RESULTAT	METHODE
Salle de bains		Enduit	Enduit plâtreux blanc en vrac + peinture non séparable	16LAQ0001P004	Mur E	DEGRADATION PARTIELLE	Amiante non détecté	ZSO
Salle de bains		Enduit	Enduit plâtreux blanc en vrac + peinture non séparable	16LAQ0001P004	Mur F	DEGRADATION PARTIELLE	Amiante non détecté	ZSO
WC		Enduit	Enduit plâtreux blanc en vrac + peinture non séparable	16LAQ0001P004	Mur A	DEGRADATION PARTIELLE	Amiante non détecté	ZSO
WC		Enduit	Enduit plâtreux blanc en vrac + peinture non séparable	16LAQ0001P004	Mur C	DEGRADATION PARTIELLE	Amiante non détecté	ZSO
WC		Enduit	Enduit plâtreux blanc en vrac + peinture non séparable	16LAQ0001P004	Mur D	DEGRADATION PARTIELLE	Amiante non détecté	ZSO
Entrée		Enduit béton	Enduit plâtreux blanc + peinture	16LAQ0001P012	Mur D	DEGRADATION PARTIELLE	Amiante non détecté	ZSO
Placard 1		Enduit béton	Enduit plâtreux blanc + peinture	16LAQ0001P012	Mur C	DEGRADATION PARTIELLE	Amiante non détecté	ZSO
Séjour		Enduit béton	Enduit plâtreux blanc + peinture	16LAQ0001P012	Mur A	DEGRADATION PARTIELLE	Amiante non détecté	ZSO
Séjour		Enduit béton	Enduit plâtreux blanc + peinture	16LAQ0001P012	Mur B	DEGRADATION PARTIELLE	Amiante non détecté	ZSO
Chambre 4		Enduit béton	Enduit plâtreux blanc + peinture	16LAQ0001P012	Mur A	DEGRADATION PARTIELLE	Amiante non détecté	ZSO
Chambre 4		Enduit béton	Enduit plâtreux blanc + peinture	16LAQ0001P012	Mur B	DEGRADATION PARTIELLE	Amiante non détecté	ZSO
Chambre 4		Enduit béton	Enduit plâtreux blanc + peinture	16LAQ0001P012	Mur C	DEGRADATION PARTIELLE	Amiante non détecté	ZSO
Placard		Enduit béton	Enduit plâtreux blanc + peinture	16LAQ0001P012	Mur A	DEGRADATION PARTIELLE	Amiante non détecté	ZSO
Placard		Enduit béton	Enduit plâtreux blanc + peinture	16LAQ0001P012	Mur B	DEGRADATION PARTIELLE	Amiante non détecté	ZSO

PIECE	ETAGE	ELEMENTS	DESCRIPTIF LABORATOIRE	Echantillon	REPERAGE	ETAT	RESULTAT	METHODE
Placard		Enduit béton	Enduit plâtreux blanc + peinture	16LAQ0001P01 2	Mur C	DEGRADATION PARTIELLE	Amiante non détecté	ZSO
Placard		Enduit béton	Enduit plâtreux blanc + peinture	16LAQ0001P01 2	Mur D	DEGRADATION PARTIELLE	Amiante non détecté	ZSO
Couloir		Enduit béton	Enduit plâtreux blanc + peinture	16LAQ0001P01 2	Mur E	DEGRADATION PARTIELLE	Amiante non détecté	ZSO
Placard 3		Enduit béton	Enduit plâtreux blanc + peinture	16LAQ0001P01 2	Mur B	DEGRADATION PARTIELLE	Amiante non détecté	ZSO
Placard 3		Enduit béton	Enduit plâtreux blanc + peinture	16LAQ0001P01 2	Mur C	DEGRADATION PARTIELLE	Amiante non détecté	ZSO
Débarra s		Enduit béton	Enduit plâtreux blanc + peinture	16LAQ0001P01 2	Mur A	DEGRADATION PARTIELLE	Amiante non détecté	ZSO
Débarra s		Enduit béton	Enduit plâtreux blanc + peinture	16LAQ0001P01 2	Mur B	DEGRADATION PARTIELLE	Amiante non détecté	ZSO
Débarra s		Enduit béton	Enduit plâtreux blanc + peinture	16LAQ0001P01 2	Mur C	DEGRADATION PARTIELLE	Amiante non détecté	ZSO
Débarra s		Enduit béton	Enduit plâtreux blanc + peinture	16LAQ0001P01 2	Mur D	DEGRADATION PARTIELLE	Amiante non détecté	ZSO
Placard 2		Enduit béton	Enduit plâtreux blanc + peinture	16LAQ0001P01 2	Mur C	DEGRADATION PARTIELLE	Amiante non détecté	ZSO
Chambre 1		Enduit béton	Enduit plâtreux blanc + peinture	16LAQ0001P01 2	Mur D	DEGRADATION PARTIELLE	Amiante non détecté	ZSO
Chambre 1		Enduit béton	Enduit plâtreux blanc + peinture	16LAQ0001P01 2	Mur E	DEGRADATION PARTIELLE	Amiante non détecté	ZSO
Chambre 2		Enduit béton	Enduit plâtreux blanc + peinture	16LAQ0001P01 2	Mur B	DEGRADATION PARTIELLE	Amiante non détecté	ZSO
Placard 4		Enduit béton	Enduit plâtreux blanc + peinture	16LAQ0001P01 2	Mur B	DEGRADATION PARTIELLE	Amiante non détecté	ZSO
Chambre 3		Enduit béton	Enduit plâtreux blanc + peinture	16LAQ0001P01 2	Mur A	DEGRADATION PARTIELLE	Amiante non détecté	ZSO
Chambre 3		Enduit béton	Enduit plâtreux blanc + peinture	16LAQ0001P01 2	Mur B	DEGRADATION PARTIELLE	Amiante non détecté	ZSO

PIECE	ETAGE	ELEMENTS	DESCRIPTIF LABORATOIRE	Echantillon	REPERAGE	ETAT	RESULTAT	METHODE
Placard		Enduit béton	Enduit plâtreux blanc + peinture	16LAQ0001P01 2	Mur E	DEGRADATION PARTIELLE	Amiante non détecté	ZSO
Cuisine		Enduit béton	Enduit plâtreux blanc + peintures multiples	16LAQ0001P01 6	Mur A	DEGRADATION PARTIELLE	Amiante non détecté	ZSO
Cuisine		Enduit béton	Enduit plâtreux blanc + peintures multiples	16LAQ0001P01 6	Mur B	DEGRADATION PARTIELLE	Amiante non détecté	ZSO
Salle de bains		Enduit béton	Enduit plâtreux blanc + peintures multiples	16LAQ0001P01 6	Mur B	DEGRADATION PARTIELLE	Amiante non détecté	ZSO
Salle de bains		Enduit béton	Enduit plâtreux blanc + peintures multiples	16LAQ0001P01 6	Mur C	DEGRADATION PARTIELLE	Amiante non détecté	ZSO
Salle de bains		Enduit béton	Enduit plâtreux blanc + peintures multiples	16LAQ0001P01 6	Mur D	DEGRADATION PARTIELLE	Amiante non détecté	ZSO
WC		Enduit béton	Enduit plâtreux blanc + peintures multiples	16LAQ0001P01 6	Mur B	DEGRADATION PARTIELLE	Amiante non détecté	ZSO

ZSO : Zone de Similitude d'Ouvrage

ANNEXE 1 – PHOTOS DES ELEMENTS AMIANTES ET/OU NON AMIANTES

PRELEVEMENT : 16LAQ0001P001			
NOM DU CLIENT	NUMERO DU DOSSIER		PIECE OU LOCAL
OPH77	16LAQ0001 17/08/2018		Chambre 2
ELEMENT	DESCRIPTIF DU LABORATOIRE	DATE DE PRELEVEMENT	NOM DE L'OPERATEUR
Enduit	Enduit plâtreux blanc en vrac	17/08/2018	JULIEN Mickaël
LOCALISATION		RESULTAT	
Mur A		Amiante non détecté	

EMPLACEMENT



PRELEVEMENT : 16LAQ0001P002			
NOM DU CLIENT	NUMERO DU DOSSIER		PIECE OU LOCAL
OPH77	16LAQ0001 17/08/2018		Couloir
ELEMENT	DESCRIPTIF DU LABORATOIRE	DATE DE PRELEVEMENT	NOM DE L'OPERATEUR
Revêtement souple	Revêtement souple beige + colle polymère jaune non séparable + ragréage gris	17/08/2018	JULIEN Mickaël
LOCALISATION		RESULTAT	
Sol		Amiante non détecté	

EMPLACEMENT



PRELEVEMENT : 16LAQ0001P003			
NOM DU CLIENT	NUMERO DU DOSSIER	PIECE OU LOCAL	
OPH77	16LAQ0001 17/08/2018	WC	
ELEMENT	DESCRIPTIF DU LABORATOIRE	DATE DE PRELEVEMENT	NOM DE L'OPERATEUR
Revêtement souple	Revêtement souple beige + colle polymère jaune non séparable + revêtement souple marron + colle polymère jaune avec poussières non séparable	17/08/2018	JULIEN Mickaël
LOCALISATION		RESULTAT	
Sol		Fr1:Amiante non détecté	

EMPLACEMENT



PRELEVEMENT : 16LAQ0001P003			
NOM DU CLIENT	NUMERO DU DOSSIER	PIECE OU LOCAL	
OPH77	16LAQ0001 17/08/2018	WC	
ELEMENT	DESCRIPTIF DU LABORATOIRE	DATE DE PRELEVEMENT	NOM DE L'OPERATEUR
Revêtement souple	Dalle dure cassante marron	17/08/2018	JULIEN Mickaël
LOCALISATION		RESULTAT	
Sol		Fr2:Amiante détecté (Chrysotile)	

EMPLACEMENT



PRELEVEMENT : 16LAQ0001P003			
NOM DU CLIENT	NUMERO DU DOSSIER	PIECE OU LOCAL	
OPH77	16LAQ0001 17/08/2018	WC	
ELEMENT	DESCRIPTIF DU LABORATOIRE	DATE DE PRELEVEMENT	NOM DE L'OPERATEUR
Revêtement souple	Colle bitumineuse noire	17/08/2018	JULIEN Mickaël
LOCALISATION		RESULTAT	
Sol		Fr3:Amiante détecté (Chrysotile)	
EMPLACEMENT			
			

PRELEVEMENT : 16LAQ0001P004			
NOM DU CLIENT	NUMERO DU DOSSIER	PIECE OU LOCAL	
OPH77	16LAQ0001 17/08/2018	WC	
ELEMENT	DESCRIPTIF DU LABORATOIRE	DATE DE PRELEVEMENT	NOM DE L'OPERATEUR
Enduit	Enduit plâtreux blanc en vrac + peinture non séparable	17/08/2018	JULIEN Mickaël
LOCALISATION		RESULTAT	
Mur A		Amiante non détecté	
EMPLACEMENT			
			

PRELEVEMENT : 16LAQ0001P005			
NOM DU CLIENT	NUMERO DU DOSSIER	PIECE OU LOCAL	
OPH77	16LAQ0001 17/08/2018	Salle de bains	
ELEMENT	DESCRIPTIF DU LABORATOIRE	DATE DE PRELEVEMENT	NOM DE L'OPERATEUR
Colle carrelage	Colle grise + peintures multiples non séparable + carrelage	17/08/2018	JULIEN Mickaël
LOCALISATION		RESULTAT	
Sol		Amiante non détecté	

EMPLACEMENT



PRELEVEMENT : 16LAQ0001P006			
NOM DU CLIENT	NUMERO DU DOSSIER	PIECE OU LOCAL	
OPH77	16LAQ0001 17/08/2018	Salle de bains	
ELEMENT	DESCRIPTIF DU LABORATOIRE	DATE DE PRELEVEMENT	NOM DE L'OPERATEUR
Colle plinthe	Colle beige avec poussières	17/08/2018	JULIEN Mickaël
LOCALISATION		RESULTAT	
Mur F		Amiante non détecté	

EMPLACEMENT



PRELEVEMENT : 16LAQ0001P007			
NOM DU CLIENT	NUMERO DU DOSSIER		PIECE OU LOCAL
OPH77	16LAQ0001 17/08/2018		Salle de bains
ELEMENT	DESCRIPTIF DU LABORATOIRE	DATE DE PRELEVEMENT	NOM DE L'OPERATEUR
Peinture	Peinture	17/08/2018	JULIEN Mickaël
LOCALISATION		RESULTAT	
Radiateurs		Amiante non détecté	

EMPLACEMENT



PRELEVEMENT : 16LAQ0001P008			
NOM DU CLIENT	NUMERO DU DOSSIER		PIECE OU LOCAL
OPH77	16LAQ0001 17/08/2018		Salle de bains
ELEMENT	DESCRIPTIF DU LABORATOIRE	DATE DE PRELEVEMENT	NOM DE L'OPERATEUR
Enduit béton	Enduit plâtreux blanc + peinture	17/08/2018	JULIEN Mickaël
LOCALISATION		RESULTAT	
Plafond		Amiante non détecté	

EMPLACEMENT



PRELEVEMENT : 16LAQ0001P009

NOM DU CLIENT	NUMERO DU DOSSIER	PIECE OU LOCAL	
OPH77	16LAQ0001 17/08/2018	Salle de bains	
ELEMENT	DESCRIPTIF DU LABORATOIRE	DATE DE PRELEVEMENT	NOM DE L'OPERATEUR
Colle faïence	Colle beige + carrelage	17/08/2018	JULIEN Mickaël
LOCALISATION		RESULTAT	
Mur A		Amiante non détecté	

EMPLACEMENT



PRELEVEMENT : 16LAQ0001P010

NOM DU CLIENT	NUMERO DU DOSSIER	PIECE OU LOCAL	
OPH77	16LAQ0001 17/08/2018	Salle de bains	
ELEMENT	DESCRIPTIF DU LABORATOIRE	DATE DE PRELEVEMENT	NOM DE L'OPERATEUR
Colle faïence	Colle beige + carrelage	17/08/2018	JULIEN Mickaël
LOCALISATION		RESULTAT	
Mur C		Amiante non détecté	

EMPLACEMENT

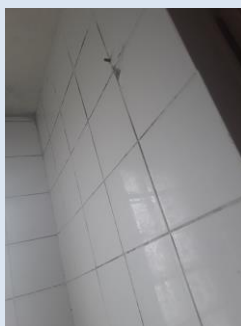

PRELEVEMENT : 16LAQ0001P011			
NOM DU CLIENT	NUMERO DU DOSSIER		PIECE OU LOCAL
OPH77	16LAQ0001 17/08/2018		Salle de bains
ELEMENT	DESCRIPTIF DU LABORATOIRE	DATE DE PRELEVEMENT	NOM DE L'OPERATEUR
Peinture	Peintures multiples en vrac	17/08/2018	JULIEN Mickaël
LOCALISATION		RESULTAT	
Réseaux de distribution		Amiante non détecté	

EMPLACEMENT



PRELEVEMENT : 16LAQ0001P012			
NOM DU CLIENT	NUMERO DU DOSSIER		PIECE OU LOCAL
OPH77	16LAQ0001 17/08/2018		Séjour
ELEMENT	DESCRIPTIF DU LABORATOIRE	DATE DE PRELEVEMENT	NOM DE L'OPERATEUR
Enduit béton	Enduit plâtreux blanc + peinture	17/08/2018	JULIEN Mickaël
LOCALISATION		RESULTAT	
Mur B		Amiante non détecté	

EMPLACEMENT



PRELEVEMENT : 16LAQ0001P013

NOM DU CLIENT	NUMERO DU DOSSIER	PIECE OU LOCAL	
OPH77	16LAQ0001 17/08/2018	Chambre 4	
ELEMENT	DESCRIPTIF DU LABORATOIRE	DATE DE PRELEVEMENT	NOM DE L'OPERATEUR
Enduit béton	Enduit plâtreux blanc en vrac + peinture non séparable	17/08/2018	JULIEN Mickaël
LOCALISATION		RESULTAT	
Plafond		Amiante non détecté	

EMPLACEMENT



PRELEVEMENT : 16LAQ0001P014

NOM DU CLIENT	NUMERO DU DOSSIER	PIECE OU LOCAL	
OPH77	16LAQ0001 17/08/2018	Cuisine	
ELEMENT	DESCRIPTIF DU LABORATOIRE	DATE DE PRELEVEMENT	NOM DE L'OPERATEUR
Colle carrelage	Colle grise + carrelage	17/08/2018	JULIEN Mickaël
LOCALISATION		RESULTAT	
Sol		Amiante non détecté	

EMPLACEMENT

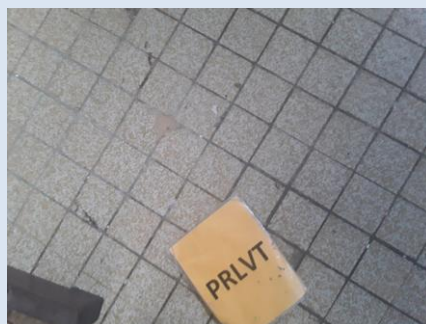

PRELEVEMENT : 16LAQ0001P015			
NOM DU CLIENT	NUMERO DU DOSSIER		PIECE OU LOCAL
OPH77	16LAQ0001 17/08/2018		Cuisine
ELEMENT	DESCRIPTIF DU LABORATOIRE	DATE DE PRELEVEMENT	NOM DE L'OPERATEUR
Colle faïence	Colle beige + peintures multiples avec poussières non séparable + carrelage	17/08/2018	JULIEN Mickaël
LOCALISATION		RESULTAT	
Mur A		Amiante non détecté	

EMPLACEMENT



PRELEVEMENT : 16LAQ0001P016			
NOM DU CLIENT	NUMERO DU DOSSIER		PIECE OU LOCAL
OPH77	16LAQ0001 17/08/2018		Cuisine
ELEMENT	DESCRIPTIF DU LABORATOIRE	DATE DE PRELEVEMENT	NOM DE L'OPERATEUR
Enduit béton	Enduit plâtreux blanc + peintures multiples	17/08/2018	JULIEN Mickaël
LOCALISATION		RESULTAT	
Mur A		Amiante non détecté	

EMPLACEMENT



PRELEVEMENT : 16LAQ0001P017			
NOM DU CLIENT	NUMERO DU DOSSIER	PIECE OU LOCAL	
OPH77	16LAQ0001 17/08/2018	Cuisine	
ELEMENT	DESCRIPTIF DU LABORATOIRE	DATE DE PRELEVEMENT	NOM DE L'OPERATEUR
Colle plinthe	Colle grise hétérogène	17/08/2018	JULIEN Mickaël
LOCALISATION		RESULTAT	
Mur D		Amiante non détecté	

EMPLACEMENT

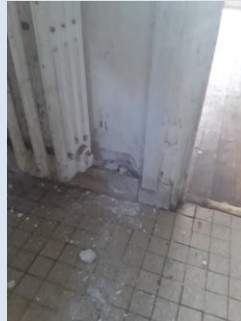

ANNEXE 3 – PROCES VERBAUX D'ANALYSES



Parc Edonia - Bât. R - Rue de la Terre Adélie - CS n° 66862
35768 SAINT-GREGOIRE CEDEX
Tel : 02.99.35.41.41
Fax : 02.99.35.41.42
www.itga.fr

Accréditation n° 1-5967



Liste des sites et portées disponibles sur www.cofrac.fr

L'accréditation du COFRAC atteste de la compétence des laboratoires pour les seuls essais couverts par l'accréditation qui sont identifiés par le symbole :

RAPPORT SYNTHÉTIQUE D'ANALYSE NUMÉRO IT0718-87147 EN DATE DU 23/08/2018 RECHERCHE ET IDENTIFICATION D'AMIANTE SUR PRELEVEMENT(S) DE MATERIAU(X)

Ce rapport ne concerne que les échantillons soumis à l'analyse.

Cliant : AGENCE EHI IDF (COMPTE MATERIAUX)- EXPERT HABITAT & INDUSTRIE INGENIERIE 2 rue Traversière 78580 LES ALLUETS LE ROI	Réf. Commande ITGA : IT0718-87147 Réf. Commande Client : 16LAQ0001-01
---	--

Prélèvement(s) : Reçu au laboratoire le : 20/08/2018

Préparation(s) : Effectuée de façon à être représentative de l'échantillon

- Pour une analyse au Microscope Optique à Lumière Polarisée (MOLP) : pas de traitement thermique ou mécanique
- ou
- Pour une analyse au Microscope Electronique à Transmission Analytique (META) : broyage mécanique, récupération de poussières sur grille de microscope électronique (méthode interne IT 085 ou IT 286)

Technique Analytique(s) : Microscopie Optique à Lumière Polarisée (méthode guide HSG 248 - appendice 2)

- ou
- Microscopie Electronique à Transmission Analytique (parties pertinentes de la norme NF X 43-050)

Résultat(s) :

Fraction analysée	Technique analytique	Nb de préparations	Date d'analyse	Résultat / Type d'amiante
Réf dossier client : 16LAQ0001-01 - 28 av de la republique 77400 LAGNY SUR MARNE Réf échantillon client : 16LAQ0001P001 / LOGEMENTS COLLECTIFS - - - / Chambre 2 Mur A Enduit				Réf échantillon ITGA : IT151808-9365 Description ITGA : Enduit plâtreux blanc en vrac
► Enduit plâtreux blanc en vrac	META	1	23/08/2018	Amiante non détecté / -
Réf dossier client : 16LAQ0001-01 - 28 av de la republique 77400 LAGNY SUR MARNE Réf échantillon client : 16LAQ0001P002 / LOGEMENTS COLLECTIFS - - - / Couloir Sol Revêtement souple				Réf échantillon ITGA : IT151808-9366 Description ITGA : Revêtement souple beige / Colle polymère jaune / Ragréage gris
► Revêtement souple beige + colle polymère jaune non séparable + ragréage gris	META	1	23/08/2018	Amiante non détecté / -

Validé par : Eroan LE DREAN - Analyste

La reproduction de ce rapport n'est autorisée que sous sa forme intégrale ; ce rapport ne doit pas être reproduit partiellement sans l'approbation du laboratoire.

Sauf demande particulière et écrite du client, les échantillons sont conservés pendant 6 mois et les rapports pendant 2 ans.

DTA 164-01 rev 03

Page 1/3

RAPPORT SYNTHÉTIQUE D'ANALYSE NUMÉRO IT0718-87147 EN DATE DU 23/08/2018
RECHERCHE ET IDENTIFICATION D'AMIANTE SUR PRELEVEMENT(S) DE MATERIAU(X)

Fraction analysée	Technique analytique	Nb de préparations	Date d'analyse	Résultat / Type d'amiante
Réf dossier client : 16LAQ0001-01 - 28 av de la republique 77400 LAGNY SUR MARNE Réf échantillon client : 16LAQ0001P003 / LOGEMENTS COLLECTIFS - - / WC Sol Revêtement souple				Ref échantillon ITGA : IT151808-9367 Description ITGA : Revêtement souple beige / Colle polymère jaune / Revêtement souple marron / Colle polymère jaune avec poussières / Dalle dure cassante marron / Colle bitumineuse noire
▶ Revêtement souple beige + colle polymère jaune non séparable + revêtement souple marron + colle polymère jaune avec poussières non séparable	META	1	23/08/2018	Amiante non détecté / -
▶ Dalle dure cassante marron	META	1	23/08/2018	Présence de fibres d'amiante / Chrysotile
▶ Colle bitumineuse noire	MOLP	1	22/08/2018	Présence de fibres d'amiante / Chrysotile
Réf dossier client : 16LAQ0001-01 - 28 av de la republique 77400 LAGNY SUR MARNE Réf échantillon client : 16LAQ0001P004 / LOGEMENTS COLLECTIFS - - / WC Mur A Enduit				Ref échantillon ITGA : IT151808-9368 Description ITGA : Enduit plâtreux blanc en vrac / Peinture
▶ Enduit plâtreux blanc en vrac + peinture non séparable	META	1	23/08/2018	Amiante non détecté / -
Réf dossier client : 16LAQ0001-01 - 28 av de la republique 77400 LAGNY SUR MARNE Réf échantillon client : 16LAQ0001P005 / LOGEMENTS COLLECTIFS - - / Salle de bains Sol Colle carrelage				Ref échantillon ITGA : IT151808-9369 Description ITGA : Colle grise / Peintures multiples / Carrelage
▶ Colle grise + peintures multiples non séparable + carrelage	META	1	23/08/2018	Amiante non détecté / -
Réf dossier client : 16LAQ0001-01 - 28 av de la republique 77400 LAGNY SUR MARNE Réf échantillon client : 16LAQ0001P006 / LOGEMENTS COLLECTIFS - - / Salle de bains Mur F Colle plinthe				Ref échantillon ITGA : IT151808-9370 Description ITGA : Colle beige avec poussières
▶ Colle beige avec poussières	META	1	23/08/2018	Amiante non détecté / -
Réf dossier client : 16LAQ0001-01 - 28 av de la republique 77400 LAGNY SUR MARNE Réf échantillon client : 16LAQ0001P007 / LOGEMENTS COLLECTIFS - - / Salle de bains Radiateurs Peinture				Ref échantillon ITGA : IT151808-9371 Description ITGA : Peinture
▶ Peinture	META	1	23/08/2018	Amiante non détecté / -
Réf dossier client : 16LAQ0001-01 - 28 av de la republique 77400 LAGNY SUR MARNE Réf échantillon client : 16LAQ0001P008 / LOGEMENTS COLLECTIFS - - / Salle de bains Plafond Enduit béton				Ref échantillon ITGA : IT151808-9372 Description ITGA : Enduit plâtreux blanc / Peinture
▶ Enduit plâtreux blanc + peinture	META	1	23/08/2018	Amiante non détecté / -
Réf dossier client : 16LAQ0001-01 - 28 av de la republique 77400 LAGNY SUR MARNE Réf échantillon client : 16LAQ0001P009 / LOGEMENTS COLLECTIFS - - / Salle de bains Mur A Colle faïence				Ref échantillon ITGA : IT151808-9373 Description ITGA : Colle beige / Carrelage
▶ Colle beige + carrelage	META	1	23/08/2018	Amiante non détecté / -

La reproduction de ce rapport n'est autorisée que sous sa forme intégrale : ce rapport ne doit pas être reproduit partiellement sans l'approbation du laboratoire.

Sauf demande particulière et écrite du client, les échantillons sont conservés pendant 6 mois et les rapports pendant 2 ans.

DTA 164-01 rev 03

Page 2/3

RAPPORT SYNTHÉTIQUE D'ANALYSE NUMÉRO IT0718-87147 EN DATE DU 23/08/2018
RECHERCHE ET IDENTIFICATION D'AMIANTE SUR PRELEVEMENT(S) DE MATERIAU(X)

Fraction analysée	Technique analytique	Nb de préparations	Date d'analyse	Résultat / Type d'amiante
Ref dossier client : 16LAQ0001-01 - 28 av de la republique 77400 LAGNY SUR MARNE Ref échantillon client : 16LAQ0001P010 / LOGEMENTS COLLECTIFS - - - / Salle de bains Mur C Colle faïence				Ref échantillon ITGA : IT151808-9374 Description ITGA : Colle beige / Carrelage
↳ Colle beige + carrelage	META	1	23/08/2018	Amiante non détecté / -
Ref dossier client : 16LAQ0001-01 - 28 av de la republique 77400 LAGNY SUR MARNE Ref échantillon client : 16LAQ0001P011 / LOGEMENTS COLLECTIFS - - - / Salle de bains Réseaux de distribution Peinture				Ref échantillon ITGA : IT151808-9375 Description ITGA : Peintures multiples en vrac
↳ Peintures multiples en vrac	META	1	23/08/2018	Amiante non détecté / -
Ref dossier client : 16LAQ0001-01 - 28 av de la republique 77400 LAGNY SUR MARNE Ref échantillon client : 16LAQ0001P012 / LOGEMENTS COLLECTIFS - - - / Séjour Mur B Enduit béton				Ref échantillon ITGA : IT151808-9376 Description ITGA : Enduit plâtreux blanc / Peinture
↳ Enduit plâtreux blanc + peinture	META	1	23/08/2018	Amiante non détecté / -
Ref dossier client : 16LAQ0001-01 - 28 av de la republique 77400 LAGNY SUR MARNE Ref échantillon client : 16LAQ0001P013 / LOGEMENTS COLLECTIFS - - - / Chambre 4 Plafond Enduit béton				Ref échantillon ITGA : IT151808-9377 Description ITGA : Enduit plâtreux blanc en vrac / Peinture
↳ Enduit plâtreux blanc en vrac + peinture non séparable	META	1	23/08/2018	Amiante non détecté / -
Ref dossier client : 16LAQ0001-01 - 28 av de la republique 77400 LAGNY SUR MARNE Ref échantillon client : 16LAQ0001P014 / LOGEMENTS COLLECTIFS - - - / Cuisine Sol Colle carrelage				Ref échantillon ITGA : IT151808-9378 Description ITGA : Colle grise / Carrelage
↳ Colle grise + carrelage	META	1	23/08/2018	Amiante non détecté / -
Ref dossier client : 16LAQ0001-01 - 28 av de la republique 77400 LAGNY SUR MARNE Ref échantillon client : 16LAQ0001P015 / LOGEMENTS COLLECTIFS - - - / Cuisine Mur A Colle faïence				Ref échantillon ITGA : IT151808-9379 Description ITGA : Colle beige / Peintures multiples avec poussières / Carrelage
↳ Colle beige + peintures multiples avec poussières non séparable + carrelage	META	1	23/08/2018	Amiante non détecté / -
Ref dossier client : 16LAQ0001-01 - 28 av de la republique 77400 LAGNY SUR MARNE Ref échantillon client : 16LAQ0001P016 / LOGEMENTS COLLECTIFS - - - / Cuisine Mur A Enduit béton				Ref échantillon ITGA : IT151808-9380 Description ITGA : Enduit plâtreux blanc / Peintures multiples
↳ Enduit plâtreux blanc + peintures multiples	META	1	23/08/2018	Amiante non détecté / -
Ref dossier client : 16LAQ0001-01 - 28 av de la republique 77400 LAGNY SUR MARNE Ref échantillon client : 16LAQ0001P017 / LOGEMENTS COLLECTIFS - - - / Cuisine Mur D Colle plinthe				Ref échantillon ITGA : IT151808-9381 Description ITGA : Colle grise hétérogène
↳ Colle grise hétérogène	META	1	23/08/2018	Amiante non détecté / -

La reproduction de ce rapport n'est autorisée que sous sa forme intégrale : ce rapport ne doit pas être reproduit partiellement sans l'approbation du laboratoire.

Sauf demande particulière et écrite du client, les échantillons sont conservés pendant 6 mois et les rapports pendant 2 ans.

DTA 164-01 rev 03

Page 3/3

ATTESTATION(S)

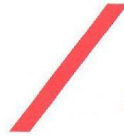

réinventons / notre métier



Votre attestation Responsabilité Civile

AXA France IARD atteste que :

EXPERT HABITAT ET INDUSTRIE INGENIERIE
21 ROUTE D'ALBERT
62450 AVESNES LES BAPAUME

Est titulaire du contrat d'assurance n° 10063271004 ayant pris effet le 01/03/2018.

Ce contrat garantit les conséquences pécuniaires de la Responsabilité civile pouvant lui incomber du fait de l'exercice des activités suivantes :

DIAGNOSTICS TECHNIQUES IMMOBILIERS OBLIGATOIRES, REALISES DANS LE CADRE DE LA CONSTITUTION DU DOSSIER TECHNIQUE IMMOBILIER ET/ OU AUTRES MISSIONS REALISEES EN DEHORS DU DOSSIER TECHNIQUE, TELS QUE FIGURANT DANS LA LISTE LIMITATIVE CI-DESSOUS :

- ETAT MENTIONNANT LA PRESENCE OU L'ABSENCE DE MATERIAUX CONTENANT DE L'AMIANTE
- DIAGNOSTIC TECHNIQUE AMIANTE
- DIAGNOSTIC AMIANTE PARTIES PRIMITIVES
- CONTROLE PERIODIQUE (AMIANTE)
- CONTROLE VISUEL APRES TRAVAUX (PLOMB - AMIANTE)
- REPERAGE AMIANTE AVANT/ APRES TRAVAUX ET DEMOLITION
- REPERAGE AMIANTE ET D'HAP SUR SURFACE BITUMEE ET ENROBES
- DIAGNOSTIC PLOMB DANS L'EAU
- CONSTAT DES RISQUES D'EXPOSITION AU PLOMB (CREP)
- DIAGNOSTIC DE RISQUE D'INTOXICATION AU PLOMB DANS LES PEINTURES (DRIPP)
- RECHERCHE DE PLOMB AVANT TRAVAUX / DEMOLITION
- ETAT RELATIF A LA PRESENCE DE TERMITES
- ETAT PARASITAIRE (MERULES, VRILLETES, LYCTUS)
- INFORMATION SUR LA PRESENCE DE RISQUE DE MERULE (LOI ALUR)
- MESURAGE LOI CARREZ ET LOI BOUTIN
- CALCULS DES MILLIEMES - TANTIEMES DE COPROPRIETE ET REALISATION DE PLANS ASSOCIES SELON LES TEXTES SUIVANTS : LOI 65-557 DU 10 JUILLET 1965, DECRET 67-223 DU 17 MARS 1967, DECRET 2004-479 du 27 mai 2004 ET SUIVANTS FIXANT LE STATUT DE LA COPROPRIETE DES IMMEUBLES BATIS.
- ETAT DE L'INSTALLATION INTERIEURE DE GAZ
- ETAT DES RISQUES NATURELS, MINIERES ET TECHNOLOGIQUES (ENRNM)
- DIAGNOSTIC DE PERFORMANCE ENERGETIQUE
- DPE INDIVIDUEL POUR MAISONS INDIVIDUELLES, APPARTEMENTS ET LOTS TERTIAIRES AFFECTES A DES IMMEUBLES A USAGE PRINCIPAL D'HABITATION, AINSI QUE LES ATTESTATIONS DE PRISE EN COMPTE DE LA REGLEMENTATION THERMIQUE.
- ETAT DE L'INSTALLATION INTERIEURE D'ELECTRICITE.
- ETUDE REGLEMENTATION THERMIQUE 2005 ET 2012.
- DOCUMENT ETABLI A L'ISSUE DU CONTROLE DES INSTALLATIONS D'ASSAINISSEMENT NON COLLECTIF
- DIAGNOSTIC ASSAINISSEMENT AUTONOME ET COLLECTIF
- ETAT DES LIEUX LOCATIFS
- DIAGNOSTIC DE SECURITE PISCINE
- CERTIFICAT DE DECENCE ET CERTIFICAT DE TRAVAUX DE REHABILITATION
- DIAGNOSTIC POUR OBTENTION DE PRET A TAUX ZERO
- INFILTROMETRIE- MESURES DE PERMEABILITE DU BATIMENT ET DES RESEAUX AERALIQUES
- THERMOGRAPHIE INFRAROUGE
- DIAGNOSTIC RADON : UNIQUEMENT POUR MAISONS INDIVIDUELLES ET IMMEUBLES D'HABITATION, A L'EXCLUSION DES ERP.
- DIAGNOSTIC DANS LE CADRE DE LA LOI SRU AVANT MISE EN COPROPRIETE
- DIAGNOSTIC DECHETS DE CHANTIER - ARTICLES R 111-43 A R 111-49 DU CODE DE LA CONSTRUCTION ET DE L'HABITATION
- DOCUMENT UNIQUE D'EVALUATION DES RISQUES COPROPRIETE - Articles L 230 2, III, R 230-1 DU CODE DU TRAVAIL
- DIAGNOSTIC TECHNIQUE GLOBAL (DTG) POUR LES COPROPRIETES - LOI N° 2014-366 POUR L'ACCES AU LOGEMENT ET UN URBANISME RENOVE « ALUR », A L'EXCLUSION DE MISSIONS RELEVANT D'UN PROFESSIONNEL DE LA VENTE OU DE LA LOCATION DE BIENS IMMOBILIERS.
- DIAGNOSTIC ACCESSIBILITE HANDICAPES
- EXPERTISE EN VALEUR VENALE ET LOCATIVE (SOUS RESERVE D'OBTENTION DE FORMATION)
- ETAT DESCRIPTIF DE DIVISION

La garantie Responsabilité civile professionnelle s'exerce à concurrence de 5 000 000 € par année d'assurance.

La présente attestation est valable du 01/03/2018 au 01/01/2019 et ne peut engager l'assureur au-delà des limites et conditions du contrat auquel elle se réfère. Ce contrat permet à l'assuré de satisfaire à l'obligation d'assurance de responsabilité civile professionnelle résultant des dispositions de l'article R271-2 du Code de la Construction et de l'Habitation (décret n° 2006-1114 du 5 septembre 2006 relatif aux diagnostics techniques immobiliers) pour l'établissement des documents visés à l'article L271-4 dudit Code. L'assuré doit être titulaire d'une certification de compétence en cours de validité délivrée par un organisme accrédité dans le domaine de la construction ou employer des salariés ou être constitué de personnes physiques qui disposent de ladite certification de compétence en cours de validité pour l'établissement des documents visés aux articles L271-4 et L134-1 du code de la Construction et de l'Habitation. A défaut la garantie n'est pas acquise.

Le présent document, établi par AXA, est valable jusqu'au 01/01/2019 sous réserve du paiement des cotisations. Il a pour objet d'attester l'existence d'un contrat. Il ne constitue toutefois pas une présomption d'application des garanties et ne peut engager AXA au-delà des clauses, conditions et limites du contrat auquel il se réfère. Les exceptions de garantie opposables au souscripteur le sont également aux bénéficiaires de l'indemnité (résiliation, nullité, règle proportionnelle, exclusions, déchéances, ...).

Toute adjonction autre que le cachet et la signature du représentant de la Société est réputée non écrite.

Fait à Pessac, le 15/02/2018 - Pour la Compagnie,

VD ASSOCIES
81, Bd Pierre Premier
33110 LE BOUSCAT
RCS 794 672 238 ORIAS : 13010220
Tél. : 05 56 30 95 75

PEFC 10-31-1483 / Contrôle PEFC
UNE RECHAUFFE 22 20105 561

CERTIFICAT DE COMPETENCES



Certificat de compétences Diagnostic Immobilier

N° CPDI 4129 Version 004

Je soussigné, Philippe TROYAUX, Directeur Général d'I.Cert, atteste que :

Monsieur JULIEN Mckael

Est certifié(a) selon le référentiel I.Cert dénommé CPE DI DR 01, dispositif de certification de personnes réalisant des diagnostics Immobiliers pour les missions suivantes :

Amiante sans mention	Amiante Sans Mention* Date d'effet : 01/01/2017 - Date d'expiration : 24/10/2021
DPE individuel	Diagnostic de performance énergétique sans mention : DPE individuel Date d'effet : 07/12/2016 - Date d'expiration : 06/12/2021
Electricité	Etat de l'installation intérieure électrique Date d'effet : 26/10/2016 - Date d'expiration : 25/10/2021
Gaz	Etat de l'installation intérieure gaz Date d'effet : 17/02/2017 - Date d'expiration : 16/02/2022
Plomb	Plomb : Constat du risque d'exposition au plomb Date d'effet : 23/12/2016 - Date d'expiration : 22/12/2021

En foi de quoi ce certificat est délivré, pour valoir et servir ce que de droit.
Edité à Saint-Grégoire, le 03/05/2017.

* Missions de repérage des matériaux et produits de la liste B et des matériaux et produits de la liste C et des matériaux et produits de la liste D et des matériaux et produits de la liste E dans les bâtiments autres que ceux relevant de la mention.

Missions de repérage des matériaux et produits de la liste B et des matériaux et produits de la liste C et des matériaux et produits de la liste D et des matériaux et produits de la liste E, dans des installations de travail réglementées plus de 20 personnes ou dans des bâtiments industriels. Missions de repérage des matériaux et produits de la liste C. Les missions couvrent à l'issue des travaux de travaux de construction.

Arrêté du 21 novembre 2008 modifié définissant les critères de certification des compétences des personnes physiques exerçant des missions de risque d'exposition au plomb, des diagnostics de risque d'exposition au plomb des personnes ou des installations, après travaux en présence de plomb, et les critères de certification des organismes de certification - Arrêté du 25 juillet 2010 définissant les critères de certification des compétences des personnes physiques exerçant des missions de repérage, d'installation physique de l'état de conservation des matériaux et produits mentionnés de l'annexe et d'entretien ou de réparation dans les immeubles bâtis et les critères de certification des organismes de certification - Arrêté du 22 octobre 2008 modifié définissant les critères de certification des compétences des personnes physiques réalisant l'état relatif à la performance des immeubles et les critères de certification des organismes de certification - Arrêté du 18 octobre 2008 modifié définissant les critères de certification des compétences des personnes physiques réalisant le diagnostic de performance énergétique ou l'évaluation de performance énergétique et les critères de certification des organismes de certification - Arrêté du 3 août 2007 modifié définissant les critères de certification des compétences des personnes physiques réalisant l'état de conservation des installations continues de gaz et les critères de certification des organismes de certification - Arrêté du 8 juillet 2008 modifié définissant les critères de certification des compétences des personnes physiques réalisant l'état de conservation des installations continues de gaz et les critères de certification des organismes de certification





Certification de personnes
Diagnostic Immobilier
Portée disponible sur www.icert.fr

Parc EDONIA - Bâtiment G - Rue de la Terre Victoria - 35760 Saint-Grégoire



CPE DI DR 11 rev12



Murs périphériques / Plaques de plâtre
Murs Bois
Murs Brique
Murs Béton brut
Cloisons Plaques de plâtre
Murs carreaux de plâtre
Murs Béton / Enduit
Murs porteurs et/ou mur de refend / Plaques de plâtre
Murs périphériques / Doublage (plaque de plâtre + isolant)
Torchis
Murs Amiantés
Murs Brique / Enduit
Murs Brique plâtrière
Murs Pierre

- Prélèvements de sol amiantés
- Prélèvements de sol non amiantés
- Prélèvements de plafonds amiantés
- Prélèvements de plafonds non amiantés
- Prélèvements de murs amiantés
- Prélèvements de murs non amiantés
- X Autres types de prélèvements amiantés
- X Autres types de prélèvements non amiantés
- /// Sol amianté
- /// Plafond amianté
- /// Sol et Plafond amiantés